

Legende

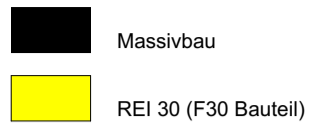

Zeichenerklärung

AG	Auftraggeber	LH	Lichte Höhe
AN	Auftragnehmer	MW	Mauerwerk
BA	Bodenablauf	OK	Oberkante
BRH	Brüstungshöhe	OKFF	Oberkante Fertigfußboden
BH	Bodenhülse	OKRF	Oberkante Rohfußboden
BSH	Brettschichtholz	PB	Porenbeton
DA	Deckenaussparung	RF	Rohfußboden
DD	Deckendurchbruch	RH	Raumhoch
DF	Dehnungsfuge	RW	Regenwasser
DU	Dusche	STB	Stahlbeton
FF	Fertigfußboden	UK	Unterkannte
FT	Fertigteile	UZ	Unterzug
GK	Gipskarton	WD	Wanddurchbruch
HWB	Handwaschbecken	WS	Wandschiltz
HZK	Heizkörper	WT	Waschtisch
IL	Im Lichten	WU	Wasserundurchlässig
KS	Kalksandstein	ZL	Zuluft

Grundstück / Bauort

An der Schule 20
27798 Hude

Eigentümer: Gemeinde Hude (Oldb)
Gemarkung: Hude (1915)
Flur: 74
Flurstück: 59, 58/1, 58/2
Flurstücksgröße: 40.039 m²

B-Plan Nr.: 100

3,70 m NHN = ± 0,00 OKFF EG

2252_EGP_SC_XX_B-B_ Schnitt B-B

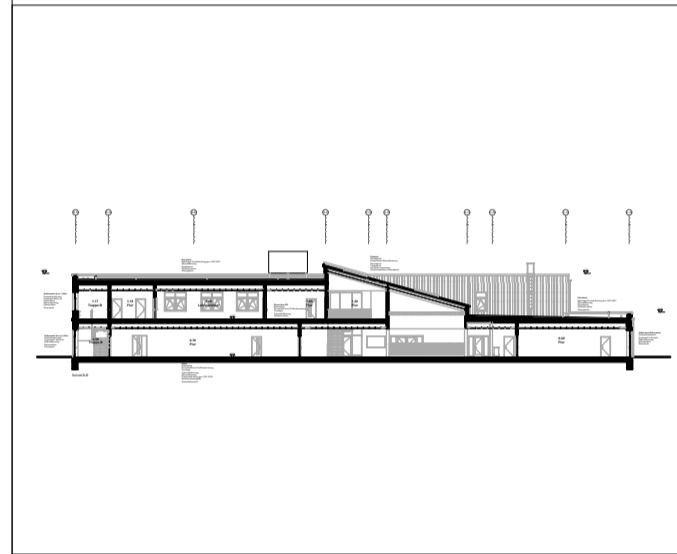

Index	Name	Datum	Änderung
-------	------	-------	----------

Sämtliche Maße sind vom Unternehmer eigenverantwortlich am Bau zu prüfen. Alle Werkpläne sind nur in Verbindung mit den gültigen Schal- und Bewehrungsplänen des Tragwerksplaners, sowie den Durchbruchplänen der Fachingenieure gültig und/oder den ergänzenden Angaben. Dehnungsfugen sind nach Angabe Tragwerksplaner auszuführen. Der Ausführende ist verpflichtet, den Auftraggeber auf Unstimmigkeiten der Ausführungsunterlagen hinzuweisen (VOB, § 3.3). Die Höhen im Plan beziehen sich alle auf OKFF im EG.

Neubau Grundschule Wüsting

Bauherr
Gemeinde Hude (Oldb)
Parkstraße 53
27798 Hude
Tel: 04408 92130
Fax: 04408 921399
E-Mail: info@hude.de

Planinhalt

Schnitt B-B

Maßstab	1:100	Plangröße	950,0 x 420,0 mm
Geplant		Plannummer	Index
Datum	28.04.2026		
Erweiterte Genehmigungsplanung		2252_EGP_SC_XX_B-B	

Vorabzug für die
Bekanntmachung der
Teilnahme